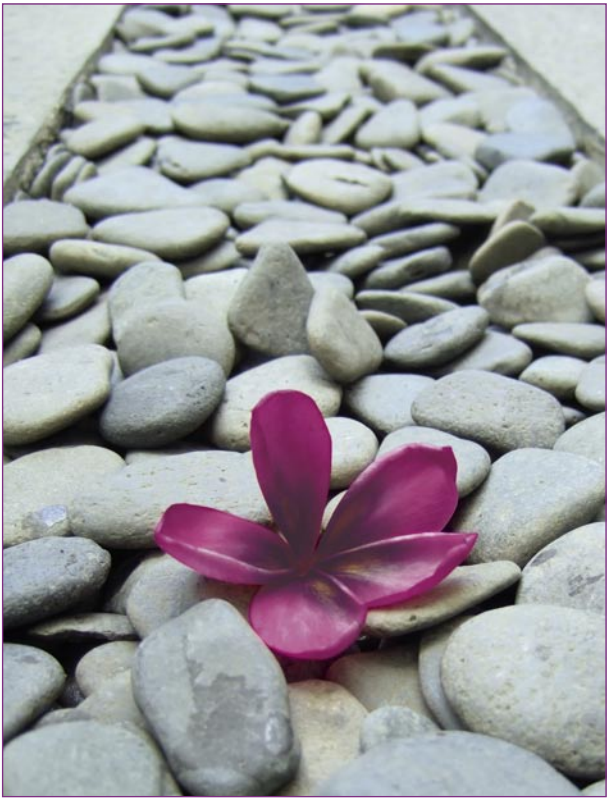

10 Jahre
Hospizgruppe in Telgte

HOSPIZBEWEGUNG
IM KREIS WARENDORF e.V.

HOSPIZGRUPPE
TELGTE

Elke Sohst,
Vorsitzende der
Hospizbewegung
im Kreis Warendorf

Sehr geehrte Damen und Herren,

wir blicken heute mit Freude und Stolz auf die zurückliegenden zehn Jahre des Bestehens der Hospizgruppe in Telgte zurück: Dies waren zehn ausgefüllte Jahre engagierter, ehrenamtlicher Arbeit, in denen wir zur Unterstützung schwerstkranker Menschen und ihrer Angehörigen durch unsere Begleitung und Anwesenheit beitragen konnten. Die Hospizgruppe Telgte wurde in dieser Zeit zu einem festen Bestandteil der Hospizbewegung.

Im Namen des Vorstandes und aller Mitglieder der Hospizbewegung im Kreis Warendorf e.V. gratuliere ich den Ehrenamtlichen der Gruppe zu diesem besonderen Anlass. Ich sage Dank für die vielfältig geleistete Arbeit, wünsche Ihnen Momente des Innehaltens und des Rückblickens. Außerdem möchte ich der Hoffnung Ausdruck verleihen, dass der Einsatz und die Freude für das Miteinander zum Wohl der Menschen, die um Rat fragen, und im Hinblick auf das weitere Bekanntwerden der Hospizidee auch in Zukunft erfolgreich sein möge.

10 Jahre Hospizgruppe Telgte - ein Grund zum Innehalten

Im Jahre 2000 wurde die Hospizgruppe unter dem Dach der „Hospizbewegung im Kreis Warendorf e.V.“ gegründet.
Bereits im September 2000 präsentierte sie sich auf der Seniorenmesse in Münster. Im darauf folgenden Jahr war die Hospizgruppe in die Ausstellung zum Thema „Plötzlich und unerwartet“ auf dem Waldfriedhof Lauheide mit einbezogen.
Seitdem ist die Hospizgruppe Telgte mit ihrem Engagement zu einem festen Bestandteil innerhalb Telgtes und dessen Umfeld geworden. Die Mitglieder setzen sich aktiv mit den Themen „Sterben, Tod und Trauer“ auseinander und veranstalten regelmäßig Themenabende, die interessierte Bürger ebenfalls besuchen können. Bei verschiedenen Veranstaltungen sind die Mitglieder mit ihrem Informationsstand vor Ort und geben gerne Auskunft oder helfen bei Fragen weiter. In guter Erinnerung sind sicherlich noch die zweiwöchigen Projekttage im November 2008.

Unser Dank gilt all jenen, die uns ideell und materiell unterstützen. Wir laden Sie herzlich ein, mit uns das 10-jährige Jubiläum zu feiern.

Ihre Hospizgruppe Telgte

24.09.2010
im Pfarrzentrum St. Clemens,
Kardinal-von-Galen-Platz 17, 48291 Telgte

Programm

14.30 - 17.00 Uhr
Hospiz-Café
Zeit für Informationen und Gespräche
mit den Mitgliedern der Hospízgruppe Telgte

19.00 - 20.00 Uhr
Die Gruppe **TheoMobil** präsentiert eine szenische Lesung
mit Live-Musik unter dem Titel

„Endlich", Worte - Lieder - Gedanken
an den Übergängen des Lebens.

„Endlich" ist eine Stunde gestalteter Zeit zum Nachdenken
und Nachfühlen über Leben und Sterben.
„Endlich" ist eine szenische Lesung zwischen Erinnerung und
Hoffnung „im Atemspiel mit dem Tod" (R. Ausländer)

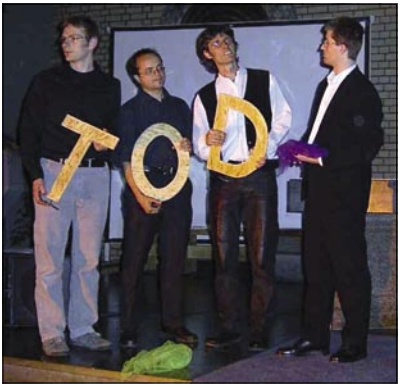

Gruppe „TheoMobil e.V."

Wer sich anschließend noch etwas Zeit nehmen kann,
ist herzlich zu einem kleinen Umtrunk eingeladen.
Wir freuen uns auf interessante Begegnungen.

Der Eintritt ist frei.
Wir freuen uns über Spenden.

Ansprechpartnerinnen

Rosemarie Schepers
Telefon:
02504 / 98 11 13

Elisabeth Quenkert
Telefon:
02504 / 46 57

Elke Sohst
Telefon:
02504 / 80 94

Gerne möchten wir weitere Menschen gewinnen,
die Freude an einer ehrenamtlichen Tätigkeit haben.
Bei Interesse melden Sie sich gerne bei einer unserer
Ansprechpartnerinnen.
Werden Sie Mitglied bei uns!

HOSPIZBEWEGUNG
IM KREIS WARENDORF e.V.
Im Nonnengarten 10 · 59227 Ahlen
Telefon: 0 23 82 / 88 90 90 · Telefax: 0 23 82 / 88 90 20
www.hospizbewegung-waf.com

Mit freundlicher Unterstützung durch:

Sparkasse
Münsterland Ost

GW CREATIV WERBUNG
Wirtschafts- und Werbeberatung